Skala 1 : 2000

mapa przygotowana przy użyciu
Internetowego Serwera Danych Przestrzennych
isdp

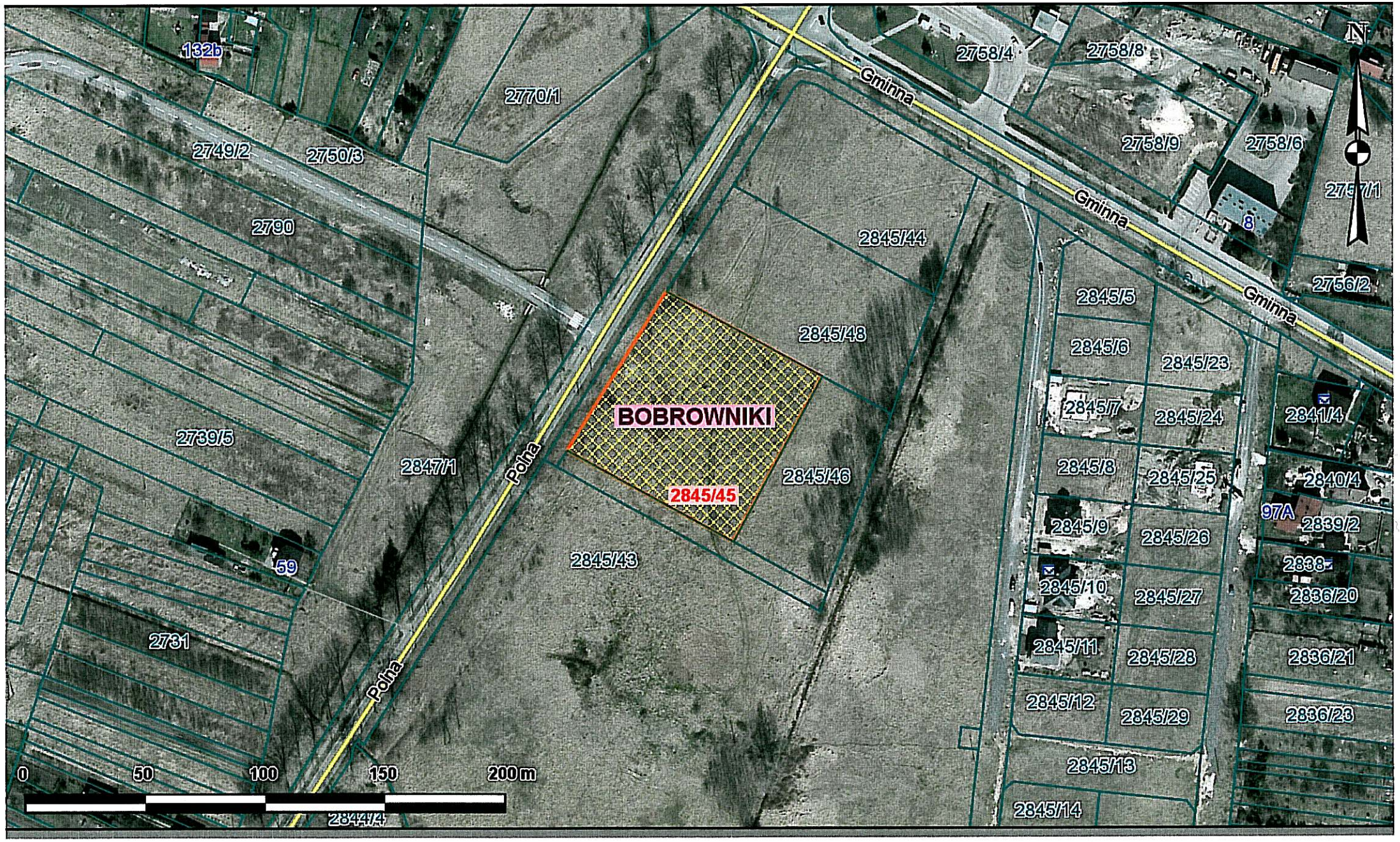

Udostępniane informacje nie są dokumentami w postępowaniach administracyjnych i innych.
Dokumenty należy zamawiać w Biurze Geodety Powiatowego co podlega opłatom zgodnie z rozporządzeniem z dnia 19 lutego 2004r. w sprawie wysokości opłat za czynności geodezyjne i kartograficzne oraz udzielanie informacji, a także za wykonywanie wyrysów i wypisów z operatu ewidencyjnego (Dz.U. Nr 37 poz.333).

Wydruk sporządzony przez mdukalska (Bobrowniki) Maria Dukalska-Dziki), 2013.01.31 08:27:40