

Inwestor: GMINA BOBROWNIKI

Obiekt: ZAGOSPODAROWANIE PRZESTRZENI PUBLICZNEJ
W PARKU W ROGOŹNIKU - REMONT CHODNIKA

Lokalizacja: DZIAŁKA 234/5 i 233/8 W ROGOŹNIKU

Opracował: mgr inż. Grzegorz Gwiazda

Oświadczenie:

Zgodnie z artykułem 20 ust. 4 Prawa Budowlanego oświadczam , że sporządzone opracowanie zostało wykonane zgodnie z obowiązującymi przepisami i zasadami wiedzy technicznej

Bobrowniki - marzec 2012

OPIS TECHNICZNY

1. Cel i zakres opracowania

Celem niniejszego opracowania jest remont istniejącego chodnika o długości 1100mb w parku w Rogoźniku. Chodnik stanowi ciąg spacerowy wzdłuż linii brzegowej zbiornika wodnego od ul. Kościuszki do ul. Cmentarnej
Przewidziany zakres robót nie wymaga uzyskania decyzji pozwolenia na budowę.

2. Lokalizacja

Teren objęty opracowaniem zlokalizowany jest na działkach ozn. nr 234/5 i 233 /8 w Rogoźniku.

3. Projektowane rozwiązanie

Istniejący chodnik o nawierzchni asfaltowej, jest częściowo pokryty warstwą ziemi, nawierzchnia uszkodzona i poprzerastana korzeniami rosnących drzew.
Projektowane rozwiązanie przewiduje wykonanie remontu chodnika na całej jego długości polegającego na uzupełnieniu podbudowy, wymianie obrzeży i wykonaniu nowej nawierzchni asfaltowej o grubości 4 cm. Dodatkowo wzdłuż chodnika zostanie zabudowanych po 10 sztuk żeliwnych ławek parkowych z oparciem oraz koszy na śmieci.
Ze względu na zły stan techniczny, planowana jest wymiana siedmiu sztuk parkowych słupów oświetleniowych wraz z oprawą.

4. Informacje o szczególnej ochronie terenu

Działki i teren nie są objęte ochroną konserwatorską

5. Wpływ eksploatacji górniczej

Teren inwestycji znajduje się poza obszarem górnictwem

6. Istniejące lub przewidywane zagrożenia dla środowiska

Nie przewiduje się.

Roboty należy prowadzić na podstawie zgłoszenia przestrzegając zasad sztuki budowlanej oraz przepisów budowlanych.

PRZEDSIĘWZIENIE BUDOWLANE
GRZEGORZ GWIAZDA
41-300 Dąbrowa Górnicza
ul. Straszewska 112
Kontakt: GRZEGORZ GWIAZDA, telefon 271076769
Przebieg budowlany do kierownika
bez ograniczeń robotami
specjalności konstrukcyjno-budowlanej
Nr ewid. 355/00

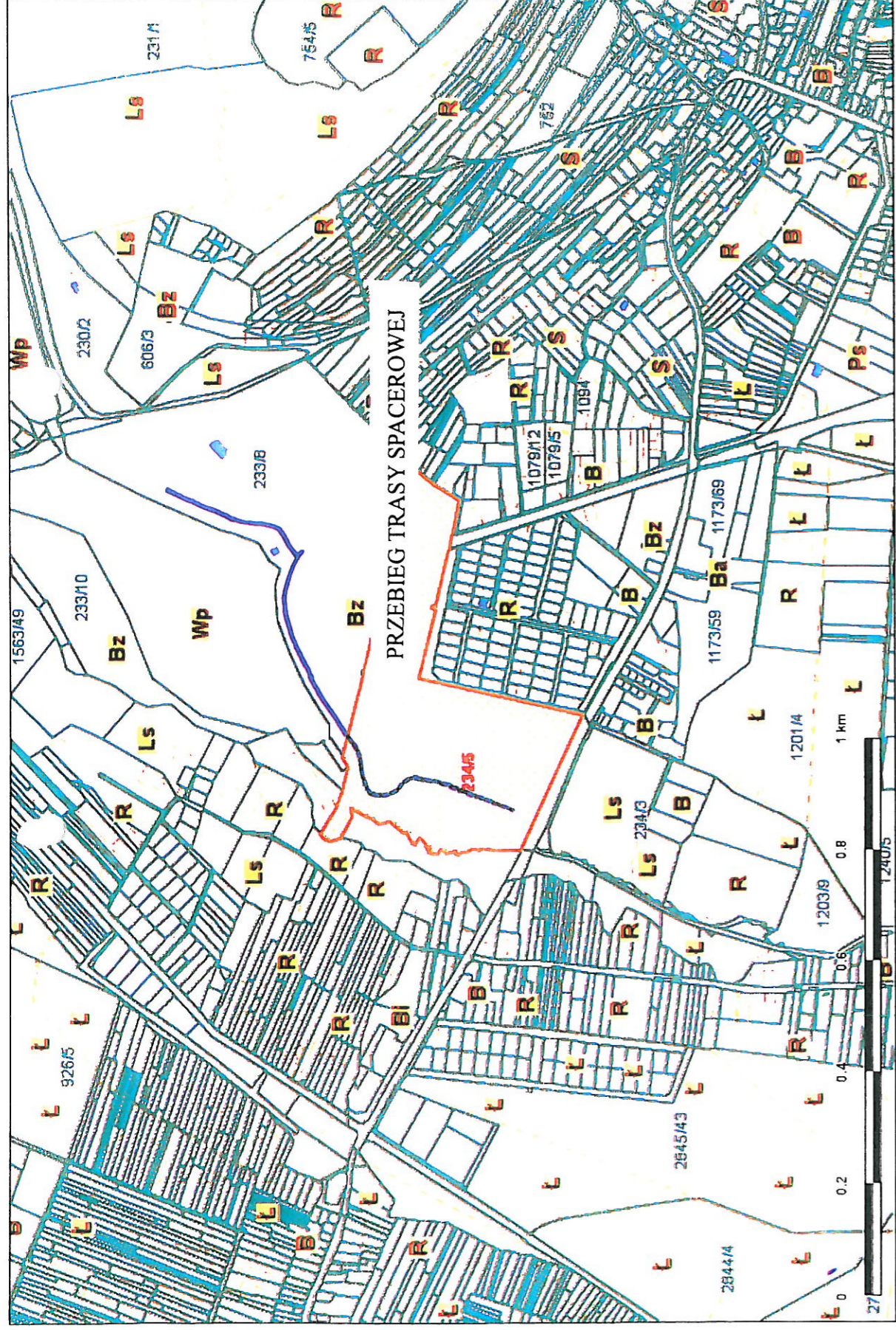

KSZTAŁTOWANIE OBSZARU O SZCZEGÓLNYM ZNACZENIU DLA ZASPOKAJANIA
 POTRZEB MIESZKAŃCÓW: ODTWORZENIE ŚCIEŻKI REKREACYJNEJ NA TERENIE
 PARKU W ROGOŹNIKU

Numer: 234/5
 Identyfikator: 240104_2.0004.234/5
 Jednostka ewidencyjna: BOBROWNIKI
 Obręb: ROGOŹNIK

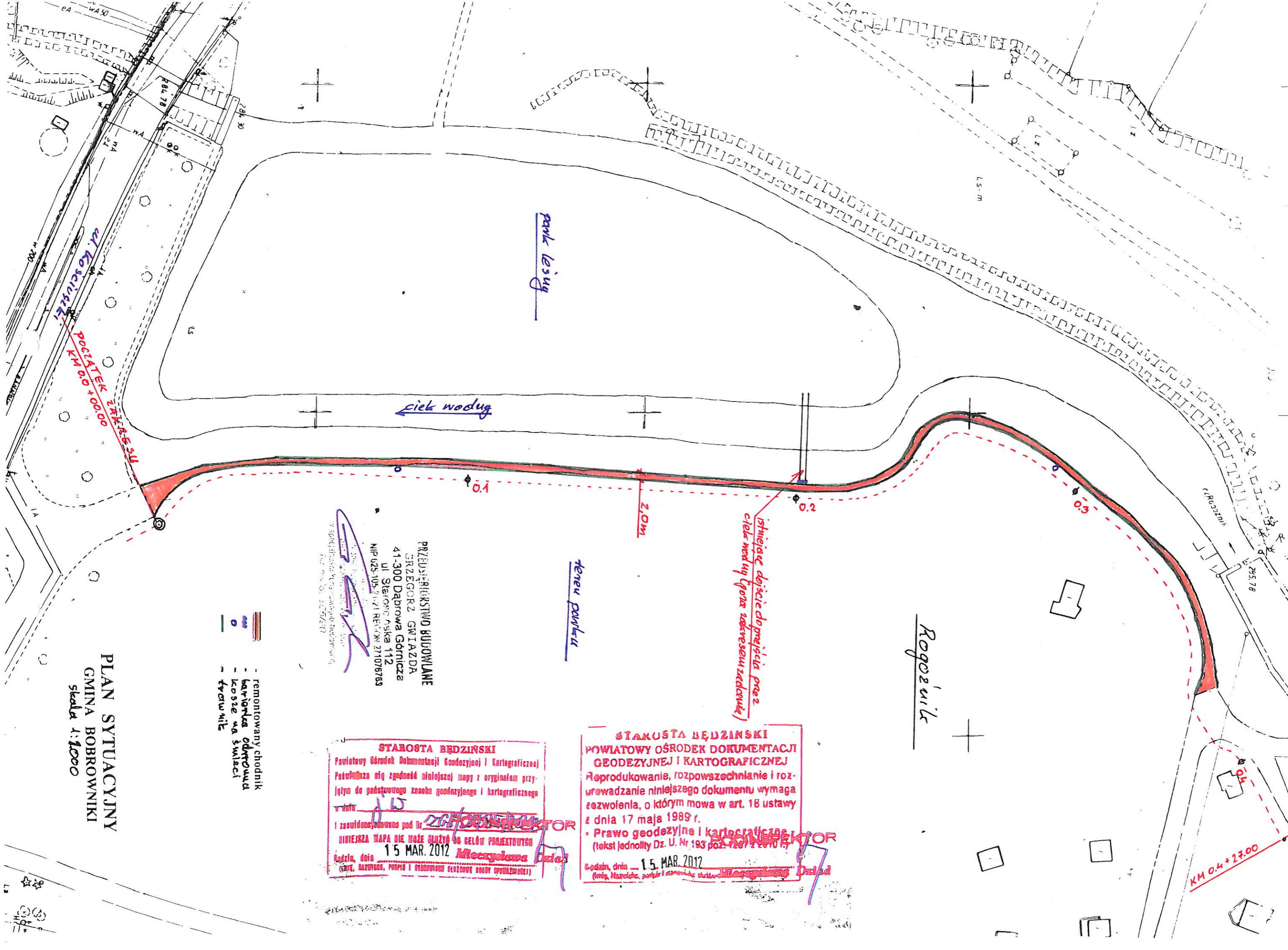

istniejące dościcie doprowadzić przez ciek wodny (gora zakresowi zadawnik)

teren parku

ciek wodny

park leśny

PRZEDSIĘWZIĘCIE BUDOWLANE
GRZEGORZ GWIAZDA
41-300 Dąbrowa Górnicza
ul. Stefcowańska 112
NIP 625-105-74-21 REGON 271076763
Tel. 71 325 57 87

- remontowany chodnik
- barierka odtrącająca
- kęsy na śmieci
- trawnik

PLAN SYTUACYJNY
GMINA BOBROWNIKI
skala 1:1000

STAROSTA BĘDZIŃSKI
Powiatowy Ośrodek Dokumentacji Geodezyjnej i Kartograficznej
Podpisuje się zgodność niniejszej mapy z oryginałem przyjętym do państwowego zasobu geodezyjnego i kartograficznego
w dniu 15 MAR 2012
i zaświadczono podpisem
Niniejsza mapa nie może służyć do celów projektowych
Data, dnia 15 MAR 2012
(imię, nazwisko, podpis i stanowisko osoby odpowiedzialnej)

STAROSTA BĘDZIŃSKI
POWIATOWY OŚRODEK DOKUMENTACJI
GEODEZYJNEJ I KARTOGRAFICZNEJ
Reprodukowanie, rozpowszechnianie i roz-
prowadzanie niniejszego dokumentu wymaga
ezwolenia, o którym mowa w art. 18 ustawy
z dnia 17 maja 1989 r.
- Prawo geodezyjne i kartograficzne
(tekst jednolity Dz. U. Nr 193 poz. 7287 z 2010 r.)
Będzin, dnia 15 MAR 2012
(imię, nazwisko, podpis i stanowisko osoby odpowiedzialnej)

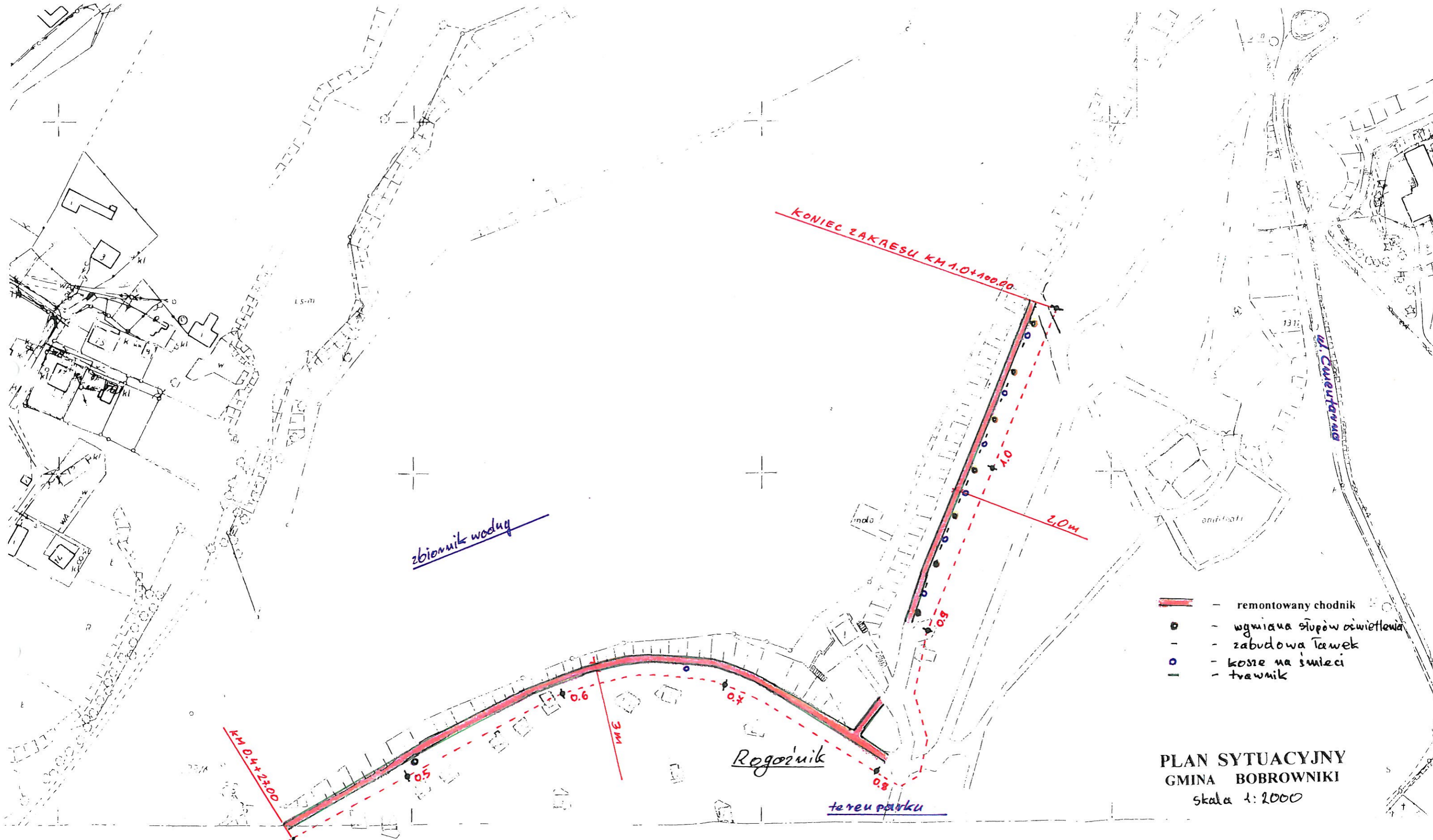

- — remontowany chodnik
- o — wgniewa słupów oświetlenia
- - — zabudowa ławek
- o — kosze na śmieci
- - — trawnik

PLAN SYTUACYJNY
GMINA BOBROWNIKI
 skala 1:2000

PRZEDSIĘWZIĘCIE BUDOWLANE
 PRZEGORZ GWIAZDA
 41-300 Dąbrowa Górnicza
 ul. Starobrodzka 112
 NIP 625-197-21 TEL. REGION 271076755

MAPA ZASADNICZA

Zatwierdzona w r. 1987 przez

OFICJALNE KARTOGRAFICZNE BIURO WARSZAWY
 ul. Wesoła 11, 01-643 Warszawa
 tel. 22 629 11 11, 22 629 11 12, 22 629 11 13, 22 629 11 14, 22 629 11 15, 22 629 11 16, 22 629 11 17, 22 629 11 18, 22 629 11 19, 22 629 11 20, 22 629 11 21, 22 629 11 22, 22 629 11 23, 22 629 11 24, 22 629 11 25, 22 629 11 26, 22 629 11 27, 22 629 11 28, 22 629 11 29, 22 629 11 30, 22 629 11 31, 22 629 11 32, 22 629 11 33, 22 629 11 34, 22 629 11 35, 22 629 11 36, 22 629 11 37, 22 629 11 38, 22 629 11 39, 22 629 11 40, 22 629 11 41, 22 629 11 42, 22 629 11 43, 22 629 11 44, 22 629 11 45, 22 629 11 46, 22 629 11 47, 22 629 11 48, 22 629 11 49, 22 629 11 50, 22 629 11 51, 22 629 11 52, 22 629 11 53, 22 629 11 54, 22 629 11 55, 22 629 11 56, 22 629 11 57, 22 629 11 58, 22 629 11 59, 22 629 11 60, 22 629 11 61, 22 629 11 62, 22 629 11 63, 22 629 11 64, 22 629 11 65, 22 629 11 66, 22 629 11 67, 22 629 11 68, 22 629 11 69, 22 629 11 70, 22 629 11 71, 22 629 11 72, 22 629 11 73, 22 629 11 74, 22 629 11 75, 22 629 11 76, 22 629 11 77, 22 629 11 78, 22 629 11 79, 22 629 11 80, 22 629 11 81, 22 629 11 82, 22 629 11 83, 22 629 11 84, 22 629 11 85, 22 629 11 86, 22 629 11 87, 22 629 11 88, 22 629 11 89, 22 629 11 90, 22 629 11 91, 22 629 11 92, 22 629 11 93, 22 629 11 94, 22 629 11 95, 22 629 11 96, 22 629 11 97, 22 629 11 98, 22 629 11 99, 22 629 11 100

STAROSTA BĘDZIŃSKI
 Powiatowy Ośrodek Dokumentacji Geodezyjnej i Kartograficznej
 Poświadczam zgodność niniejszej mapy z oryginałem przyjętym do państwowego zasobu geodezyjnego i kartograficznego
 i zaświadczam, że niniejsza mapa nie może służyć do celów projektowych
 Będzin, dnia **15 MAR. 2012**
 (imię, nazwisko, podpis i stanowisko służbowe osoby upoważnionej)

STAROSTA BĘDZIŃSKI
 POWIATOWY OŚRODEK DOKUMENTACJI
 GEODEZYJNEJ I KARTOGRAFICZNEJ
 Reprodukowanie, rozpowszechnianie i roz-
 prowadzanie niniejszego dokumentu wymaga
 zezwolenia, o którym mowa w art. 18 ustawy
 z dnia 17 maja 1989 r.
 - Prawo geodezyjne i kartograficzne
 (tekst jednolity Dz. U. Nr 193 poz. 1287 z 2010 r.)
 Będzin, dnia **15 MAR. 2012**
 (imię, nazwisko, podpis i stanowisko służbowe osoby upoważnionej)

PRZEKRÓJ PRZEZ CHODNIK

NAWIERZCHNIA ASFALTOWA 4 cm
 TŁUCZEŃ KAMIENNY 0-31,5mm 5 cm
 TŁUCZEŃ KAMIENNY 31,5-63 mm 15 cm

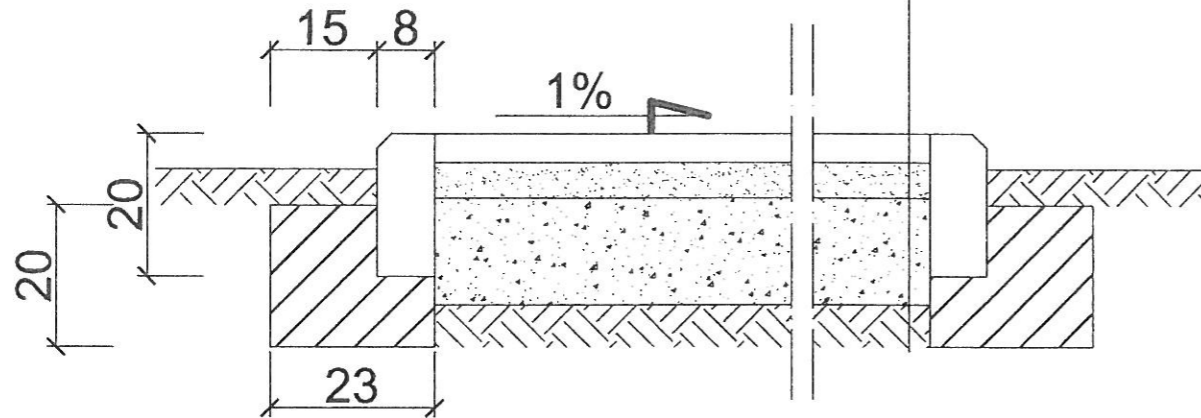

FUNDAMENT

BARIERKI

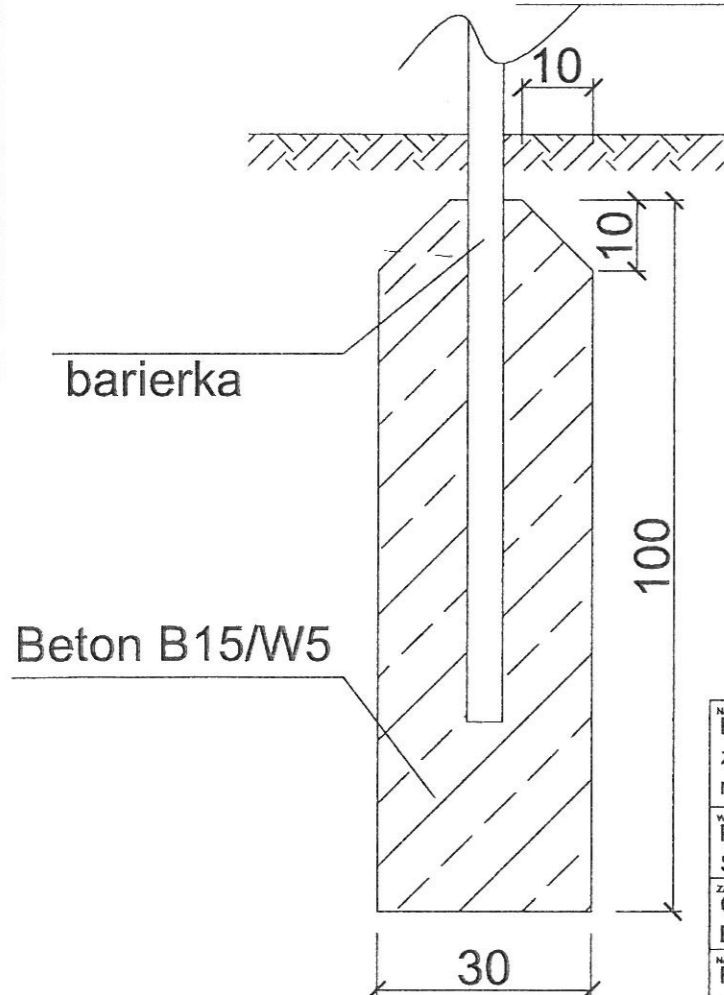

UWAGI

Poprzeczny spadek 1%
 wyprofilować w kierunku cieku
 wodnego.
 Na pozostałych odcinkach
 wykonać profil daszkowy lub
 zgodnie z wytycznymi Inwestora

NAZWA ZADANIA: Kształtowanie obszaru o szczególnym znaczeniu dla zaspokojenia potrzeb mieszkańców - odtworzenie ścieżki rekreacyjnej na terenie parku w Rogoźniku		
WYKONAWCA: Przedsiębiorstwo Budowlane Grzegorz Gwiazda, ul. Starościńska 112, Dąbrowa Gómicza		
ZAMAWIAJĄCY: Gmina Bobrowniki, ul. Gminna 8, Bobrowniki	DATA:	PODPIS: 
NAZWA RYSU: Przekrój przez chodnik, fundament	SKALA: 1:10	NR RYSU: 1



Słup aluminiowy o wysokości 6m ze
źródłem światła 100 W zgodnie z
parametrami technicznymi w Szczegółowej
Specyfikacji Technicznej

Należy zastosować ławki żeliwne o szer. 170 cm, wys. 80 cm i głębokości 55 cm, z podłokietnikami, trwale zamocowane z gruntem podobne do załączonego zdjęcia.

