

ODWODNIENIE WYKOPÓW

ODWODNIENIE WYKOPÓW W GRUNTACH NIESPOISTYCH

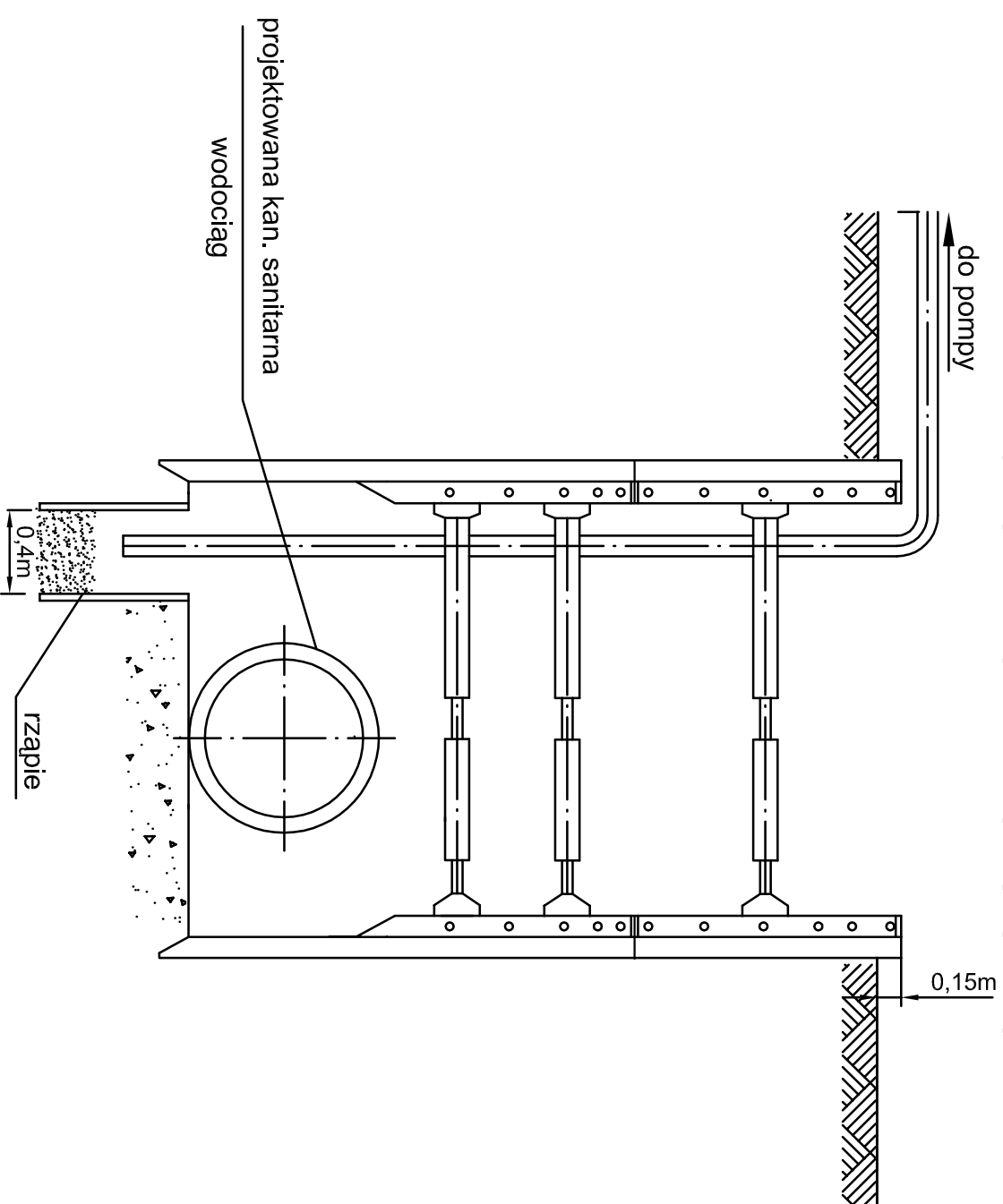

ODWODNIENIE WYKOPÓW W GRUNTACH SPOISTYCH

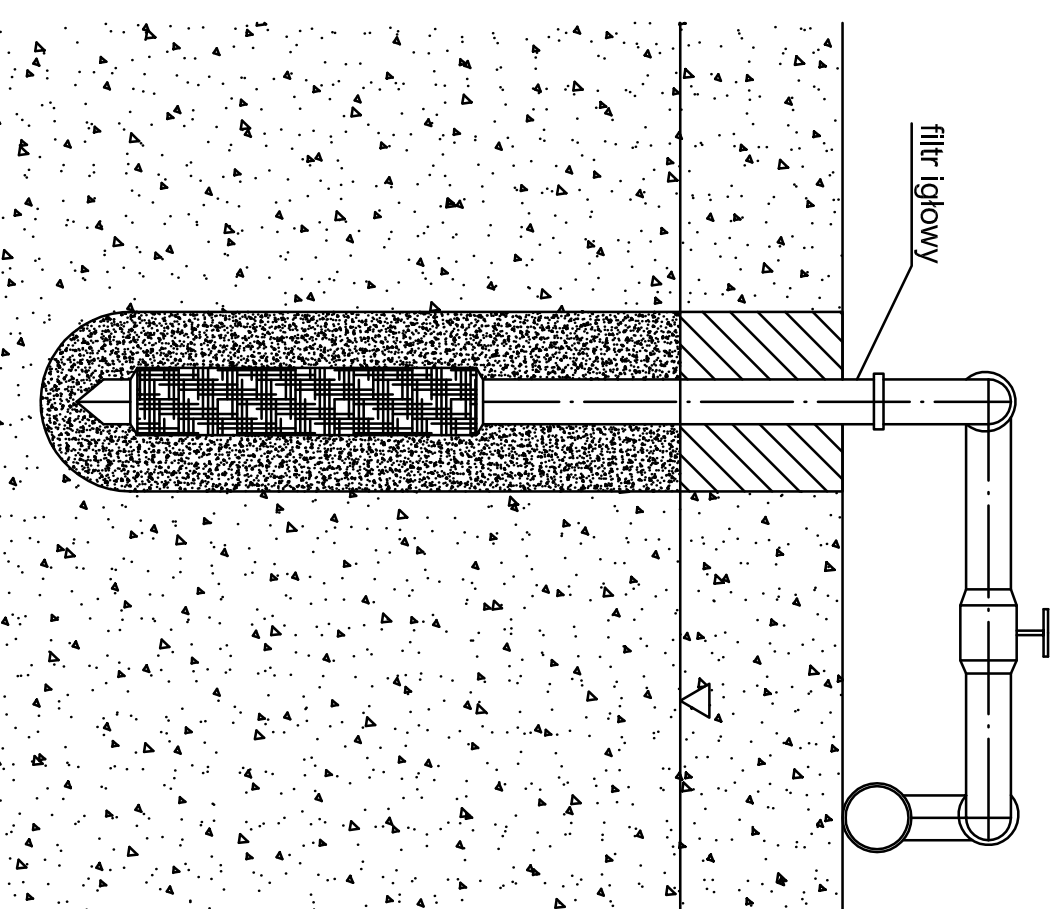

UWAGA:

Wody gruntowe i opadowe należy odprowadzić poza obszar robót ziemnych tak, aby zabezpieczyć grunty przed przewilgoceniem i nawodnieniem.

Firma Inżynierska ALL-PRO	Investycja: Budowa kanalizacji na terenie gminy Bobrowniki
--	--

Projektował: mgr inż. Kazimierz Gajda nr upr. SLK/3076/PWOS/10	Obiekt: Wykonanie dokumentacji budowlanej dla: Sieci kanalizacji dla zlewni ul. Węgroda, Namrowicza, 1Majja-Rogoznik
--	--

Opracował: mgr inż. Magdalena Piznał nr upr. SLK/3081/POOS/10	Stadium: Projekt budowlano-wykonawczy
---	---

Sprawił: mgr inż. Iwona Wadowska nr upr. SLK/2801/POOS/09	Data: 09.2011	Skala: -	Nr zlecenia: 119-P-K-11	Nr rysunku: 8.5
---	------------------	-------------	----------------------------	--------------------