

PRZEKRÓJ A-A

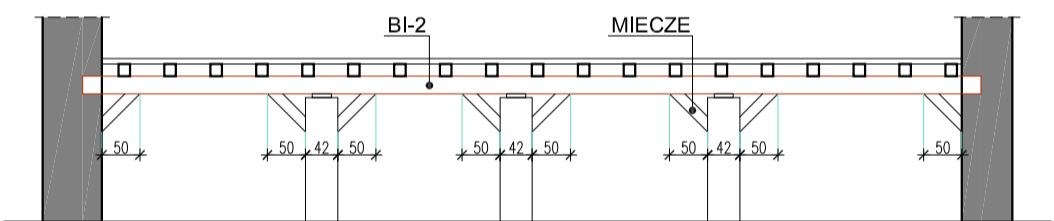

PRZEKRÓJ B-B

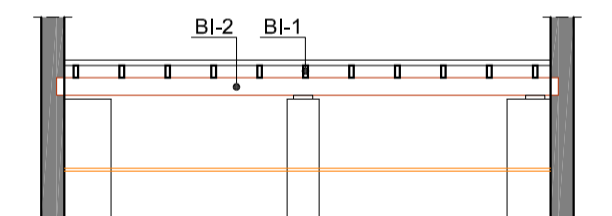

PRZEKRÓJ POPRZECZNY STROPU

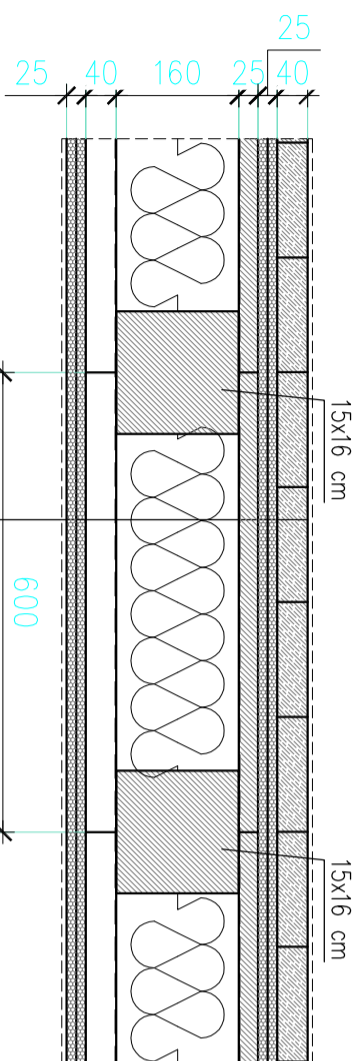

DESKI PODŁOGOWE 40 mm
 PŁYTY OGNIOPORNE TERMACEL® 2x12,5 mm
 PŁYTY OSB 25 mm
 FOLIA PAROPRZEPUSZCZALNA
 PŁYTY Z WENY MINERALNEJ 140 mm
 FOLIA PE
 ŁĄTY BREZBANE 60x40 mm W ROZSTAWIE 60
 PŁYTY OGNIOPORNE TERMACEL® 2x12,5 mm

Zestawienie drewna

NR	szk.	Rodzaj elementu	Przekrój [mmxmm]	Długość [cm]	Łączna długość [m]	Objętość [m ³]	Łączny ciężar
1	11	BP-1	63 x 160	220,0	24,20	0,244	112,2
2	1	BP-2	125 x 160	640,0	6,40	0,128	58,9
3	8	MIECZ	150 x 150	80,0	6,40	0,144	66,2
					SUMA	0,52	237
						m³	kg

WSZELKIE PRAWA ZASTRZEŻONE

ALL RIGHTS RESERVED

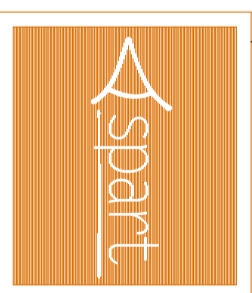

STUDIO PROJEKTOWE SPART S.C.
 41-902 BYTOM, POLSKA
 UL. STRZELCÓW BYTOMSKICH 99
 TEL./FAX.: +48 32 283 18 13
 EMAIL: BIURO@SPART.PL
 NIP: 628-25-81-840
 REGON: 276700798

PROJEKT / DESIGN PARTNERZY / PARTNERS

INWESTOR / INVESTOR
 GMINNY OŚRODEK KULTURY W BOBRÓWNIKACH
 UL. SIENKIEWICZA 121A
 42-583 BOBRÓWNIKA
 42-583 BOBRÓWNIKA
 ADRES INWESTYCJI / INVESTMENT ADDRESS
 42-583 BOBRÓWNIKA
 UL. SIENKIEWICZA 121A
 DZIAŁKA NR. 1605
 TEMAT / PROJECT

PROJEKT REMONTU SALI WIDOWISKOWEJ W BOBRÓWNIKACH PRZY
 ULICY SIENKIEWICZA 121 A

OPRACOWANIE PRZY POMOCY PROGRAMU AUTOCAD LT 2002
 NR. 700-5990471 / 5090472 / 5990473 / 5990474 / 5990475
 PROJEKTOVANIE TESTY BUD.
 MARIAN MOSZCZYŃSKI
 DZISIAJ
 WAGI NR. PAWEŁ PŁUCIENNIK
 BRANŻA / BRANCH KONSTR.

FAZY / PHASE
 PROJ. BUD.
 SKALY / SCALE
 1:100, 1:10
 DATA / DATE
 STYCZEŃ 2012

TITILE / DRAWING TITLE
 KONSTRUKCJA STROPU

NUMER RYSUNKU / DRAWING NUMBER: K_01
 REWIZJA / REVISION: