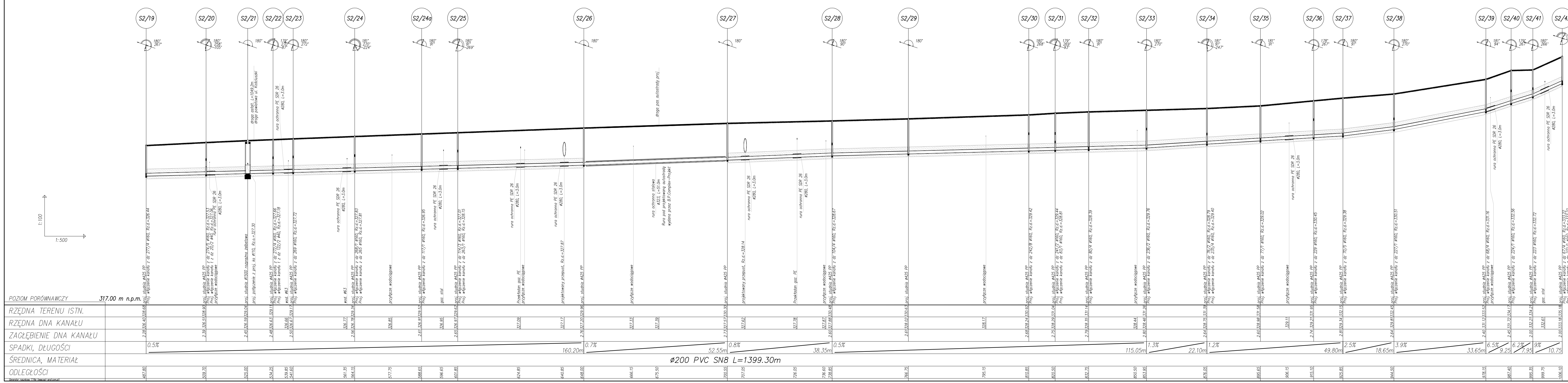
S2/19
S2/20
S2/21
S2/22
S2/23
S2/24
S2/24a
S2/25
S2/26
S2/27
S2/28
S2/29
S2/30
S2/31
S2/32
S2/33
S2/34
S2/35
S2/36
S2/37
S2/38
S2/39
S2/40
S2/41
S2/42
1:100
1:500
POZIOM PORÓWNAWCZY 317.00 m n.p.m.
RZĘDNA TERENU ISTN.
RZĘDNA DNA KANAŁU
ZAGŁĘBIENIE DNA KANAŁU
SPADKI, DŁUGOŚCI
ŚREDNICA, MATERIAŁ
ODLEGŁOŚCI
0.5% 160.20m
0.7% 52.55m
0.8% 38.35m
0.5% 115.05m
1.3% 22.10m
1.2% 49.80m
2.5% 18.65m
3.9% 33.65m
6.5% 9.25
6.2% 7.95
9% 10.75
Ø200 PVC SN8 L=1399.30m
Generator rysunkowy 7.19a (www.epi-graf.com.pl)

UWAGA:

1. Studnie nr S2/20 – S2/42 wykonać z włazem klasy "D" na pierścieniu odciążającym. Rzędną góry studni dostosować do rzędnej istniejącej nawierzchni drogi.
2. Przy skrzyżowaniu projektowanej kanalizacji z istniejącymi rowami oraz z istniejącymi wodociągami, w przypadku gdy odległość pionowa jest mniejsza niż 0,6m i z gazociągami gdy odległość pionowa jest mniejsza niż 1,5m należy na kanalizację nałożyć rurę ochronną o długości min. L=3,0m. Końce rury ochronnej uszczelnić pianką poliuretanową.
3. Na istniejące kable teletechniczne i elektroenergetyczne należy nałożyć dwudzielne rury ochronne PVC typu "AROT" Ø110 lub Ø160.
4. Rury układac na 15cm podsypce z piasku, zasypkę wykonać 30cm ponad wierzch rury.
5. Stosować rury przewodowe lite, SDR 34 typu ciężkiego "S", o sztywności obwodowej minimum SN8 zgodnie z PN–EN 1401:1999
6. Przed realizacją w okolicach istniejącego uzbrojenia wykonać przekopy kontrolne.

Inwestycja "Budowa sieci kanalizacji sanitarnej w sołectwach Siemonia, Twardowice, Sączów i Myszkowice – etap I" Inwestor Gmina Bobrowniki 42–583 Bobrowniki, ul Gmninna 8	Projektował Katarzyna BOBER	Data 12.2007	Podpis
Treść rysunku PROJEKT BUDOWLANO – WYKONAWCZY BRANŻA INSTALACYJNA PROFIL KANALIZACJI SANITARNEJ GRAWITACYJNEJ S2/19 – S2/42 ZLEWNIA P2	Wykonał Aleksandra POLUS	Data 12.2007	Podpis
energotechnika projekt sp. z o.o.® GRUPA POLIMEX-MOSTOSTAL	Sprawdził Anna MRÓZEK	Data 12.2007	Podpis
Rysunek ten jest własnością przedsiębiorstwa ENERGOTECHNIKA - PROJEKT i nie może być bez pisemnej zgody właściciela kopiowany, powielany ani udostępniany osobie trzeciej.	Podziałka 1:100/500	Nr arch. rys. 7740.9.019	Arkusz