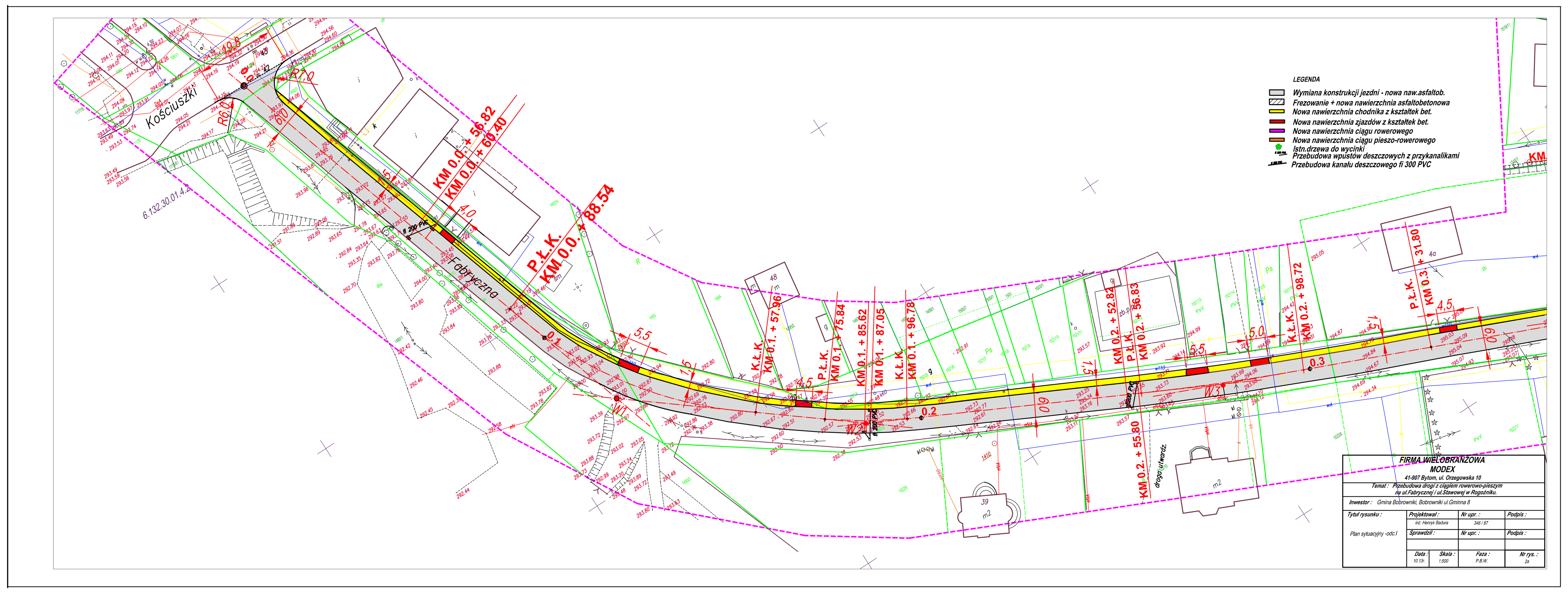
Kościuszki
Fabryczna
KM 0.0. + 56.82
KM 0.0. + 60.40
P.Ł.K.
KM 0.0. + 88.54
K.Ł.K.
KM 0.1. + 57.96
P.Ł.K.
KM 0.1. + 75.84
KM 0.1. + 85.62
KM 0.1. + 87.05
K.Ł.K.
KM 0.1. + 96.78
KM 0.2. + 52.82
P.Ł.K.
KM 0.2. + 56.83
KM 0.2. + 55.80
K.Ł.K.
KM 0.2. + 98.72
P.Ł.K.
KM 0.3. + 31.80
droga utwardz.
LEGENDA
Wymiana konstrukcji jezdni - nowa naw.asfaltob.
Frezowanie + nowa nawierzchnia asfaltobetonowa
Nowa nawierzchnia chodnika z kształtek bet.
Nowa nawierzchnia zjazdów z kształtek bet.
Nowa nawierzchnia ciągu rowerowego
Nowa nawierzchnia ciągu pieszo-rowerowego
Istn.drzewa do wycinki
Przebudowa wpustów deszczowych z przykanalikami
Przebudowa kanału deszczowego fi 300 PVC
FIRMA WIELOBRANŻOWA
MODEX
41-907 Bytom, ul. Orzegowska 10
Temat : Przebudowa drogi z ciągiem rowerowo-pieszym na ul.Fabrycznej i ul.Stawowej w Rogoźniku.
Inwestor : Gmina Bobrowniki, Bobrowniki ul.Gminna 8
Tytuł rysunku :
Plan sytuacyjny -odc.I
Projektował :
inż. Henryk Badura
Nr upr. :
346 / 87
Podpis :
Sprawdził :
Nr upr. :
Podpis :
Data :
10.13r.
Skala :
1:500
Faza :
P.B.W.
Nr rys. :
2a

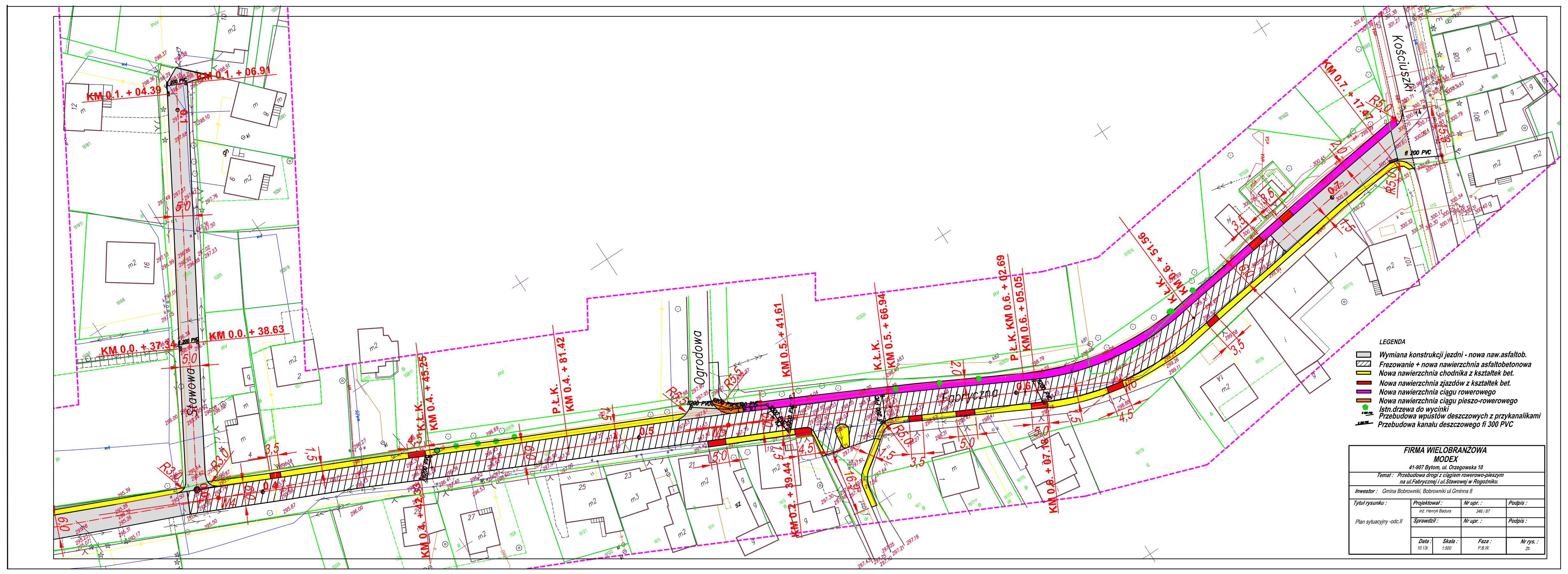
Stawowa
Ogrodowa
Fabryczna
Kościuszki
KM 0.1. + 04.39
KM 0.1. + 06.91
KM 0.0. + 37.34
KM 0.0. + 38.63
K.Ł.K.
KM 0.4. + 45.25
KM 0.4. + 42.33
P.Ł.K.
KM 0.4. + 81.42
KM 0.5. + 41.61
K.Ł.K.
KM 0.5. + 66.94
P.Ł.K. KM 0.6. + 02.69
KM 0.6. + 05.05
KM 0.6. + 07.18
K.Ł.K.
KM 0.6. + 51.56
KM 0.7. + 17.47
LEGENDA
Wymiana konstrukcji jezdni - nowa naw.asfaltob.
Frezowanie + nowa nawierzchnia asfaltobetonowa
Nowa nawierzchnia chodnika z kształtek bet.
Nowa nawierzchnia zjazdów z kształtek bet.
Nowa nawierzchnia ciągu rowerowego
Nowa nawierzchnia ciągu pieszo-rowerowego
Istn.drzewa do wycinki
Przebudowa wpustów deszczowych z przykanalikami
Przebudowa kanału deszczowego fi 300 PVC
FIRMA WIELOBRANŻOWA
MODEX
41-907 Bytom, ul. Orzegowska 10
Temat : Przebudowa drogi z ciągiem rowerowo-pieszym na ul.Fabrycznej i ul.Stawowej w Rogoźniku.
Inwestor : Gmina Bobrowniki, Bobrowniki ul.Gminna 8
Tytuł rysunku :
Plan sytuacyjny -odc.II
Projektował :
inż. Henryk Badura
Nr upr. :
346 / 87
Podpis :
Sprawdził :
Nr upr. :
Podpis :
Data :
10.13r.
Skala :
1:500
Faza :
P.B.W.
Nr rys. :
2b