

#12 I=2300 NR 1
2320
1:20

#10 I=3550 NR 30
2750
1:20

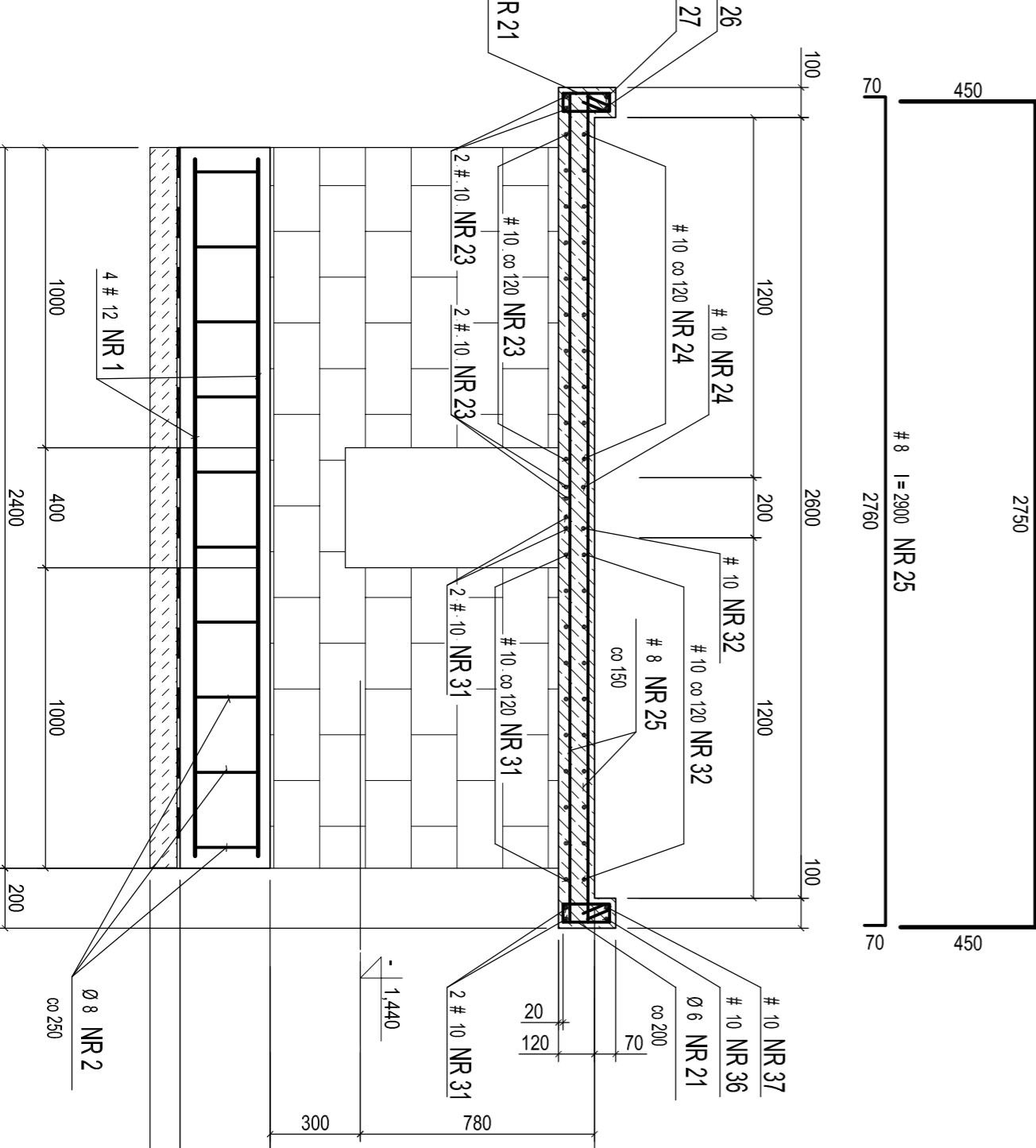
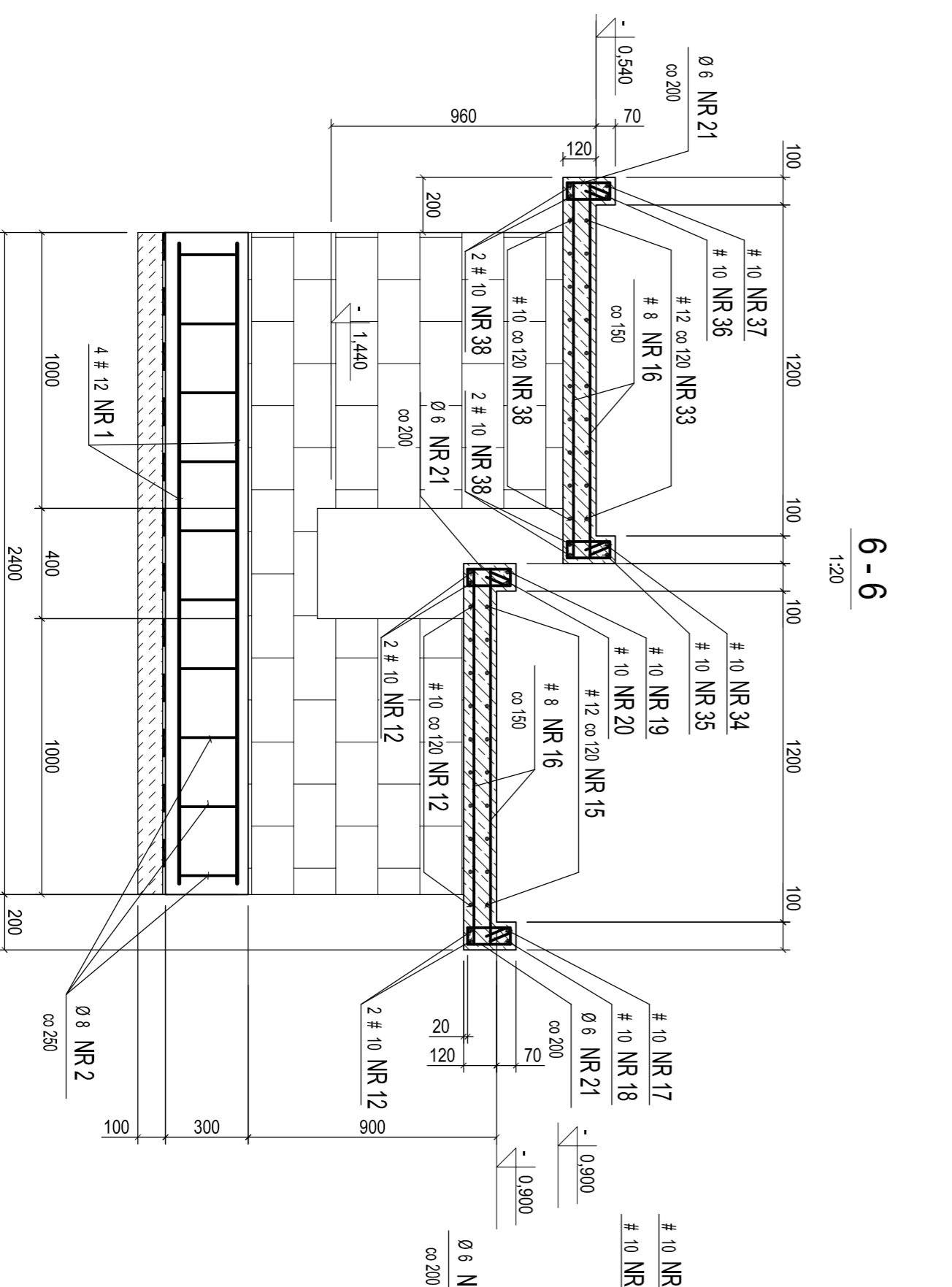

6-6
1:20

#8 I=2900 NR 25
2760
1:20

Beton - ławy fund. C16/20
płyty pochylni C25/30
Stal Ø - AII
Stal # - AIII

UWAGI:
1. Rysunek stanowi całość z rysunkiem K.4.
2. Wymiary strzeżen podane po ich zawężonym obryśle.

OXKO PROJEKTOWANIE	
ARCHITEKTURKONCZNE	
MARIA ZIUBEK	
10-0571 KATOWICE ul. Piłki Złotej 7/1	
TEL./FAX 031 251 91 78	
TEL. KOM. 0 31 423 530	
INWESTOR	
Dyrektor Biurowca	
12 - 301 Warszawa, Al. Józefa 1	
OBIEKT	
Biurowiec architektury	
Budynek, ul. Sienkiewicza 533 dz. nr 1554/2 obręb 0001	
Przebieg robót budowlanych - Projekt wykonawczy - Projekt wykonawczy - Projekt wykonawczy - Projekt wykonawczy - Projekt wykonawczy	
na Centrum Usług Specjalnych	
POCHYLIANA DLA OSÓB WIEKOWOSPRAWNYCH cz. 2	
KONSTRUKCJA	
WYKONK.	
mgr inż. Łucjan Ciupa	
mgr inż. Ewa Cyjupa	
Nr. upr. 5378/04	
SKALA / DATA / WSKAZANIE	
1:20	
K/5	
SIEPEŃ 2016	
PRACOWNIA ARCHITEKTURALNA ZASTĘPCZY	