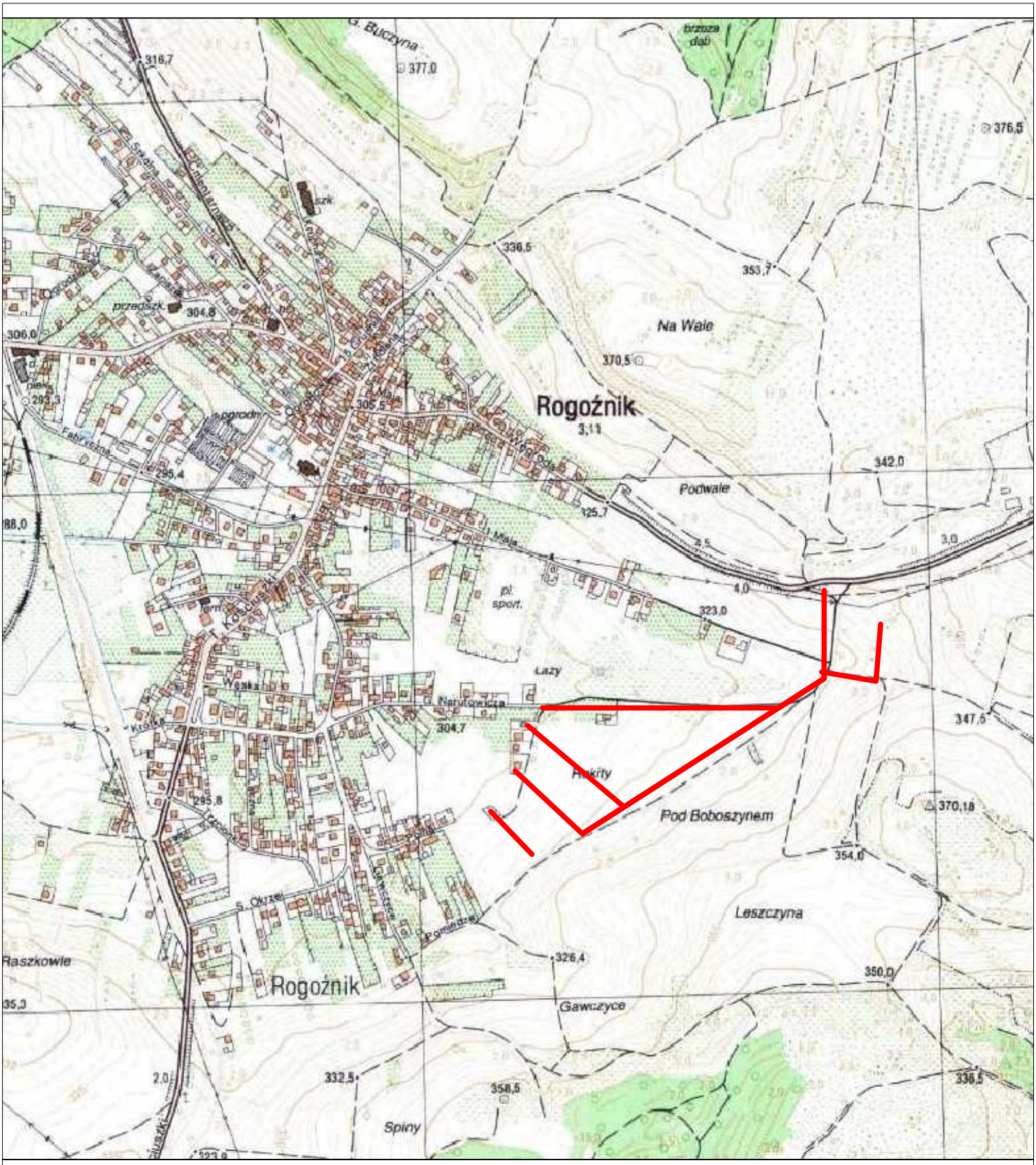

Temat:	Budowa drogi gminnej łączącej ul. Węgroda i ul. Polną oraz ul. Narutowicza w Rogoźniku wraz z przebudową dróg dojazdowych do kompleksów mieszkaniowych		
Inwestor:	Urząd Gminy Bobrowniki , ul. Gminna 8, 42-583 Bobrowniki		
Jednostka projektowa:	BIURO USŁUG INWESTYCYJNYCH I OBROTU NIERUCHOMOŚCIAMI „AGORA” Władysław Oczkowicz ul. Dziekana 9d/40 Czeladź 41-253		
Położenie:	*Bobrowniki*		
Tytuł rysunku:	*Lokalizacja*		
Projektant: Sośnier		*Skala:*	*1:10000*
		Nr rys.:	*1*
		Data:	*03.2016*