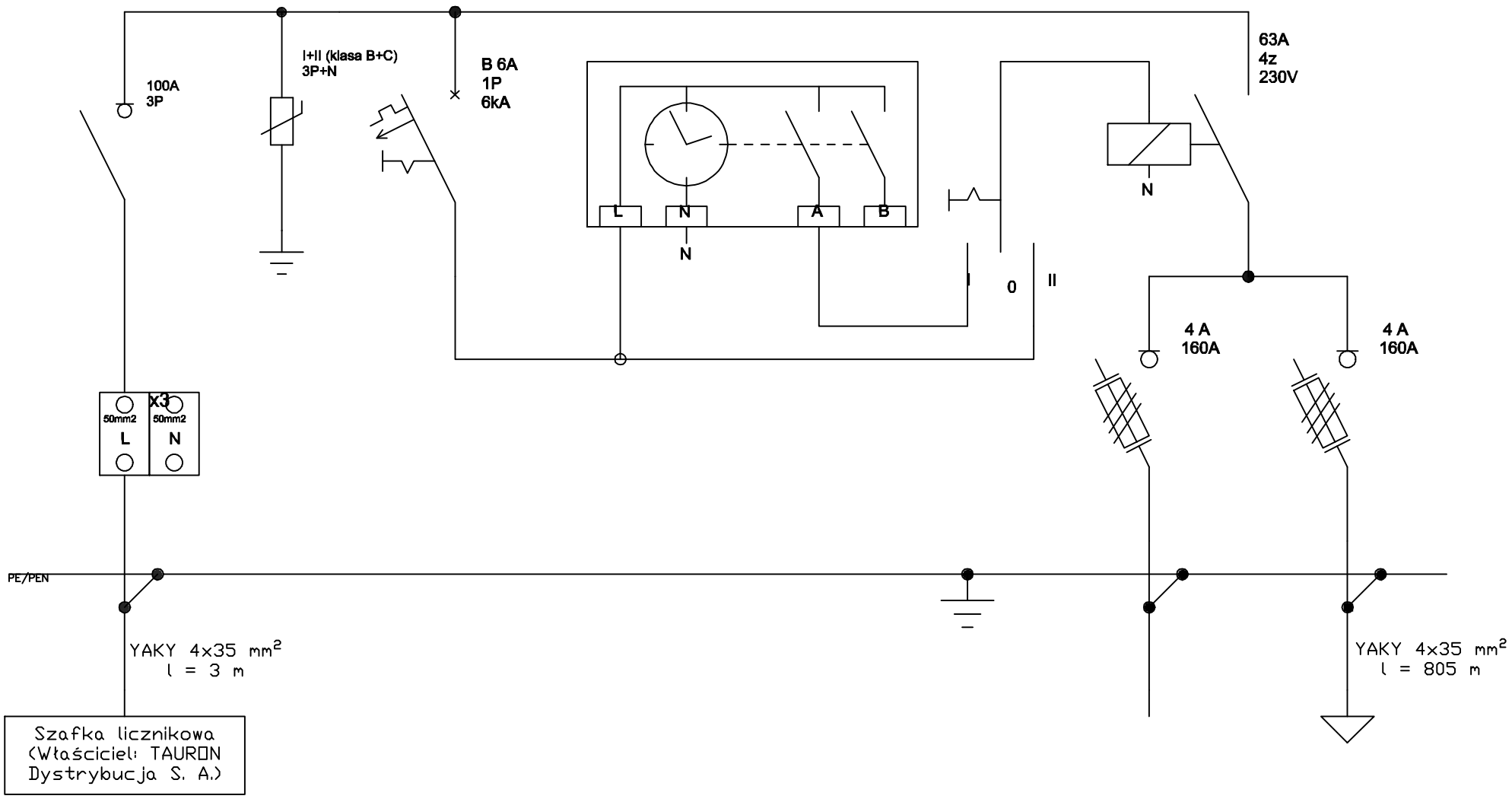

CAGRO	**Zakład Instalacji Elektrycznych CAGRO Sp. z o.o.** 41-922 Radzionków, ul. Kużaja 51			Obiekt: Instalacjia oświetlenia ulicznego	
				Skala rys: 1:500	Format rys: A4 / Nr proj.: --- / Nr rys: 3
	Imię i nazwisko:	Nr upr.:	Podpis:	Data:	Tytuł Projektu: Budowa oświetlenia ulicznego na ul. Kościuszki w Rogoźniku
Projektował:	mgr inż. K.Cieśla	SLK/4283/PWOE/12		23.07.2018	
Opracował:	inż. A. Konig	–		23.07.2018	Tytuł Rysunku: Schemat jednokreskowy projektowanej rozdzielnicy oświetlenia ulicznego
Sprawdził:	mgr inż. K.Cieśla	SLK/4283/PWOE/12		23.07.2018	
ZMIANA / AKTUALIZACJA:		00			