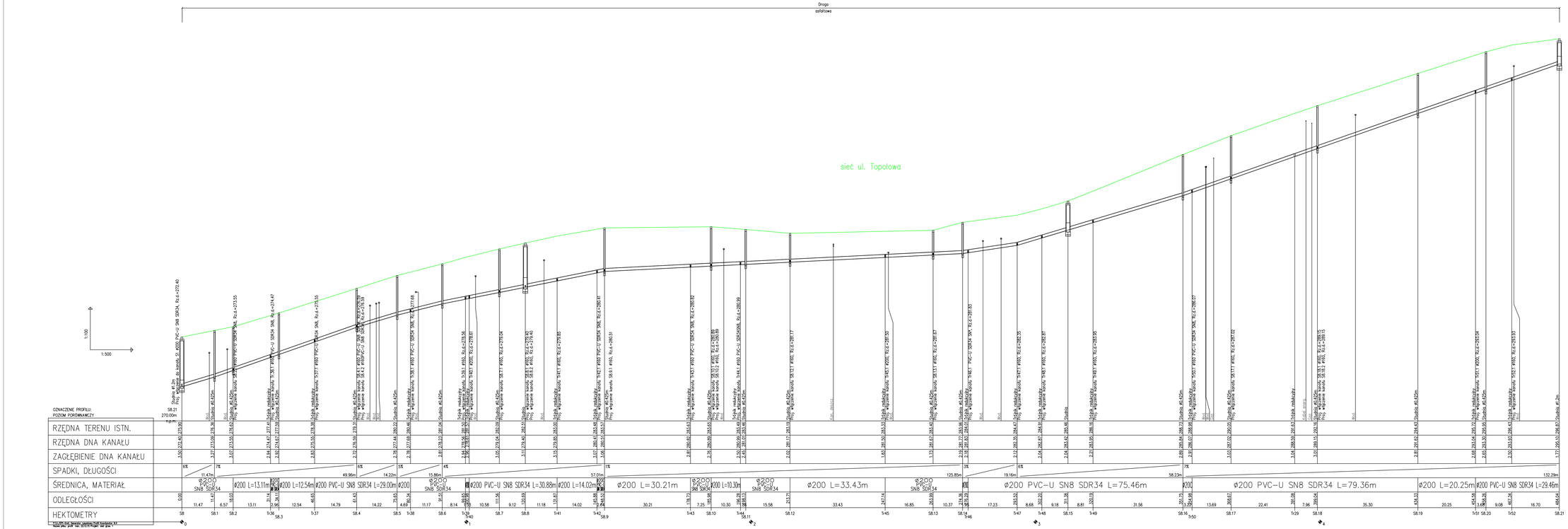

UWAGA !

1. Rzędne zagłębienia sieci na kolizjach przyjęto jako standardowe.
Przed wykonaniem robót należy dokonać ich inwentaryzacji wysokościowej oraz wykonać przekopy kontrolne.

2. Profil kanalizacji rozpatrywać łącznie z planem zagospodarowania.

PROJEKTANT:

BUDOWNICTWO
WDRAŻANIE
PROJEKTOWANIE

BWP sp. z o.o.
ul. Sienkiewicza 24/8
42-530 Dąbrowa Górnicza
tel. 032 260 17 19
tel. 662 135 757
tel. 661 134 897
www.bwp.pl
email: projekty@bwp.pl

INWESTOR:

Gmina Bobrowniki
ul. Gminna 8
42-583 Bobrowniki

ZADANIE:

Budowa kanalizacji sanitarnej w zlewni ul. Teligi, Topolowej, Akacjowej w Bobrownikach

TEMAT:

Projekt Budowlano- Wykonawczy

FAZA:	SKALA:
PBW	1:100/500

DATA: 12-2015

NAZWA RYSUNKU:

Profil sieci kanalizacyjnej- od pkt S8 do pkt S8.21

BRANŻA: S

PROJEKTANT:	MGR. NAZWISKO	NR UPRAW.	PODPIS	SPECJALNOŚĆ:
	mgr inż. Krzysztof ADAMCZYK	SLK/2063/10		WOD-KAN-GAZ-CD
ZESPÓŁ PROJEKTOWY:	inż. Beata Babiak			
SPRAWDZIŁ:	mgr inż. Lucyna ADAMCZYK	SLK/2043/09		WOD-KAN-GAZ-CD

NINIEJSZY PROJEKT CHRONIONY JEST PRAWEM AUTORSKIM. RYSUNEK ANI ŻADEN JEGO FRAGMENT NIE MOGĄ BYĆ REPRODUKOWANE, POWIELANE LUB WYKORZYSTYWANE DO INNYCH CELÓW BEZ PISEMNEJ ZGODY PRACOWNI.

TOM: -

NR RYS: 04